

LCV- DAVINCI

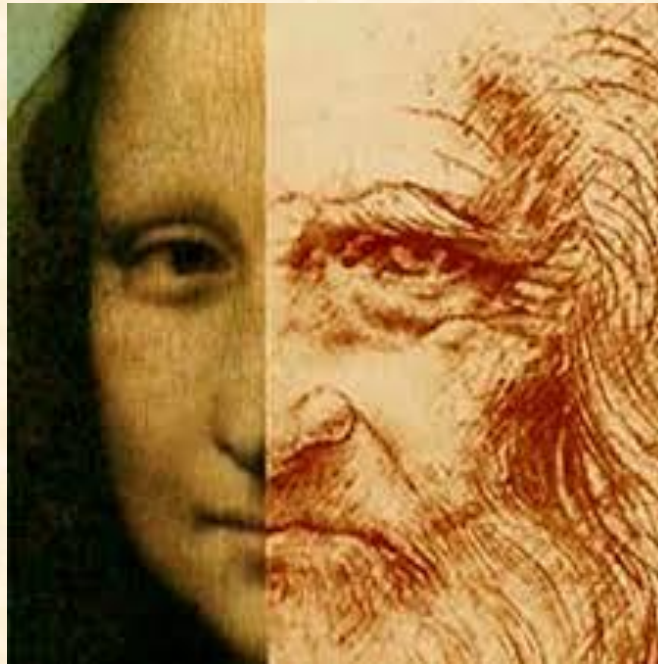

Marco Normativo

LEY 2492 (Art. 71 y Art. 100)

Otorgan a la Adm. Tributaria amplias facultades de investigación y fiscalización, facultándole a solicitar al contribuyente la presentación y exhibición de documentos comerciales que acrediten sus transacciones, tales como facturas o notas fiscales de las compras a sus proveedores.

R.N.D. 10.0016.07

R.N.D. 10.0032.07

R.N.D. 10.0019.10

Nuevo Sistema de Facturación

R.N.D. 10.0023.10

Ampliación del número de contribuyentes NEWTON (80.000)

R.N.D. 10.0047.05

Establece la nueva forma de registro, preparación y presentación de la información del Libro de Compras y Ventas IVA a través del módulo Da Vinci, para todos los sujetos pasivos clasificados como PRICO, GRACO o RESTO que estén obligados a partir de la vigencia de la presente Resolución.

Ampliar el universo de sujetos pasivos de la categoría RESTO obligados a la presentación del Libro de Compras y Ventas IVA información mensual de sus transacciones comerciales.

Comunicados 1 y 2

Presentar a partir de marzo 2006

PLAZOS Y MULTAS

- Se efectuará consignando la información del mes anterior, en el plazo de 3 días hábiles computables a partir de la presentación de la DD.JJ. de impuesto, en función al último dígito del NIT. (R.N.D. 10.0047.05)
- Incumplimiento (RND. 10.0030.2011, modificación a la RND 10-0037-07)

DEBER FORMAL		SANCIÓN POR INCUMPLIMIENTO AL DEBER FORMAL	
		Personas Naturales y Empresas Unipersonales	Personas Jurídicas
4 DEBERES FORMALES RELACIONADOS CON EL DEBER DE INFORMACIÓN			
4.2	Presentación de Libros de Compras y Ventas IVA a través del módulo Da Vinci - LCV, por período fiscal.	1.000 UFV	3.000 UFV
4.2.1	Presentación de Libros de Compras y Ventas IVA a través del módulo Da Vinci - LCV, sin errores por período fiscal.	1 a 20 errores 50 UFV 21 a 50 errores 100 UFV 51 o más errores 200 UFV	1 a 20 errores 150 UFV 21 a 50 errores 300 UFV 51 o más errores 600 UFV
4.2.2	Presentación de toda la información de los Libros de Compras y Ventas IVA a través del módulo Da Vinci - LCV, en el plazo establecido, por período fiscal.	150 UFV	450 UFV
4.3	Entrega de toda la información veraz en la forma, medios y lugares establecidos en normas específicas para los Agentes de Información.	1.500 UFV	4.500 UFV
4.3.1	Presentación de la información por los Agentes de Información, sin errores de ninguna naturaleza.	1 a 20 errores 50 UFV 21 a 50 errores 100 UFV 51 o más errores 200 UFV	1 a 20 errores 150 UFV 21 a 50 errores 300 UFV 51 o más errores 600 UFV
4.3.2	Presentación de toda la información por los Agentes de Información en el plazo establecido.	150 UFV	450 UFV

- El pago de la multa no exime al sujeto pasivo de la presentación de la información requerida.

Instalación

Da Vinci

Requerimientos del equipo



REQUISITOS MINIMOS

- ❑ Procesador PIII – 800 MHZ
- ❑ Memoria RAM: 256 MB
- ❑ Espacio Disco Duro: 250 MB
- ❑ Tarjera de Video: 32 MB

REQUISITOS RECOMENDABLES

- ❑ Procesador P4 – 2.4 MHZ
- ❑ Memoria RAM: 512 MB
- ❑ Espacio Disco Duro: 350 MB
- ❑ Tarjera de Video: 32 MB

Verificación de requerimientos



- Abrir**
 - Explorar
 - Buscar...
 - Administrar
-
- Conectar a unidad de red...
 - Desconectar de unidad de red...
-
- Crear acceso directo
 - Eliminar
 - Cambiar nombre
-
- Propiedades**

Propiedades del sistema

Restaurar sistema Actualizaciones automáticas Remoto

General Nombre de equipo Hardware Opciones avanzadas

Sistema:
Microsoft Windows XP
Profesional
Versión 2002
Service Pack 2

Registrado a nombre de:
Ruben Vasquez
SIN
76460-OEM-0011903-00101

Fabricado y con soporte de:
HP
Intel(R) Pentium(R) M
procesador 1.60GHz
1.60 GHz, 1.24 GB de RAM
Extensión de dirección física

Información de soporte técnico

Aceptar Cancelar Aplicar

Configuración del equipo

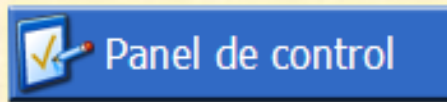

Configuración regional y de idioma

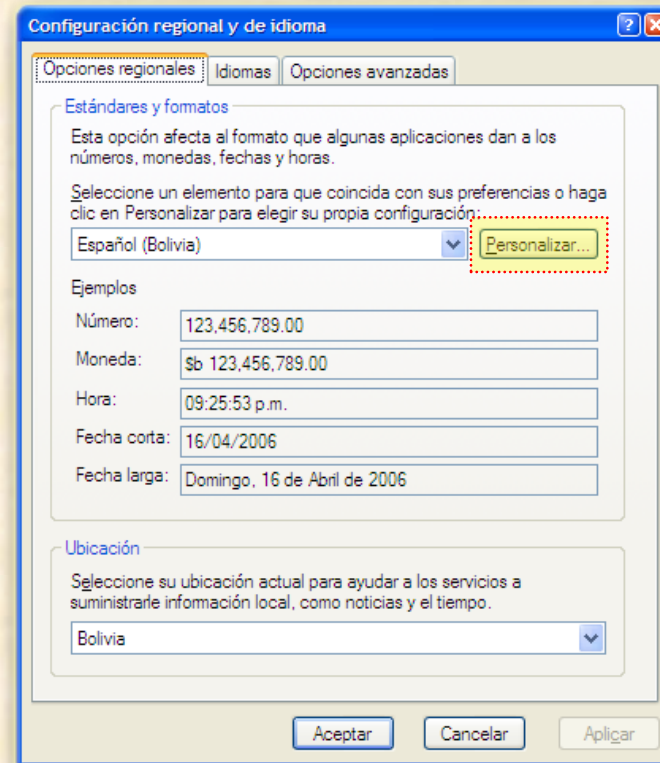

Configuración del quipo

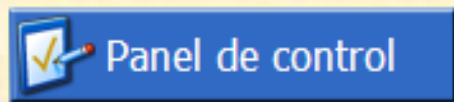

Configuración regional y de idioma

Configuración regional y de idioma

Opciones regionales Idiomas Opciones avanzadas

Estándares y formatos

Personalizar la configuración regional

Números Moneda Hora Fecha

Muestra

Positivo: 123,456,789.00 Negativo: -123,456,789.00

Símbolo decimal: |

Número de dígitos decimales: 2

Símbolo de separación de miles: .

Número de dígitos en grupo: 123,456,789

Símbolo de signo negativo: -

Formato de número negativo: -1.1

Mostrar ceros a la izquierda: 0.7

Separador de listas: |

Sistema de medida: Métrico

Dígitos nativos: 0123456789

Sustitución de dígitos: Ninguno

Aceptar Cancelar Aplicar

PUNTO

COMA

PIPELINE

Configuración Equipo

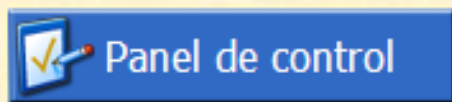

Configuración regional y de idioma

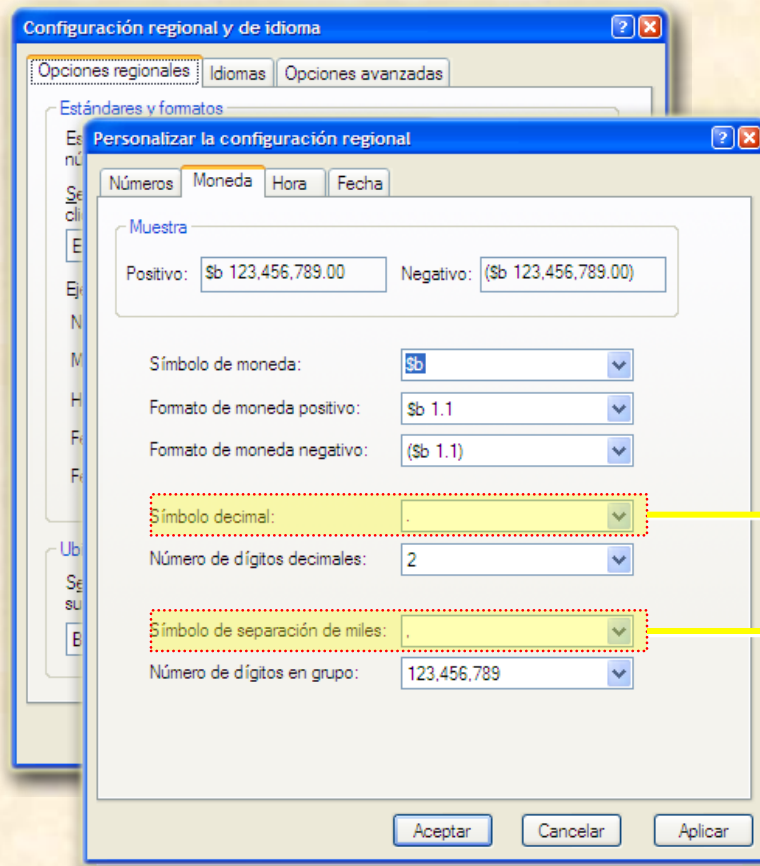

Configuración

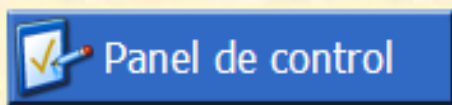

Configuración regional y de idioma

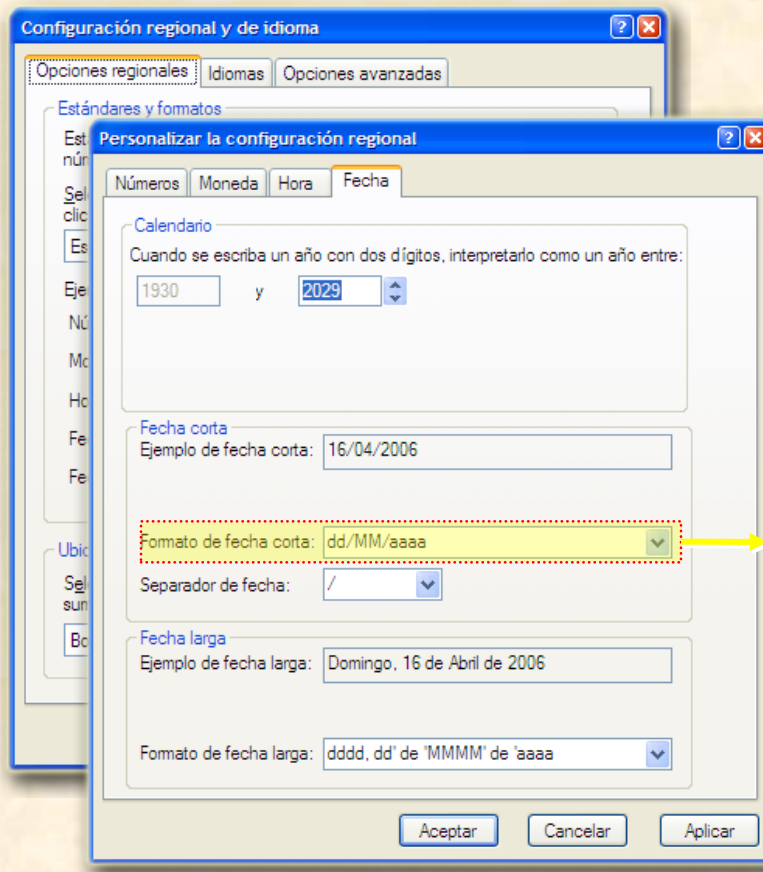

dd/MM/aaaa

Instalación Pasos a Seguir



DA VINCI 2.2.0.0.

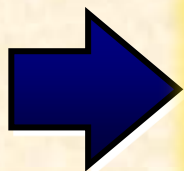

Instalación MSDE 2000



DA VINCI 2.2.0.0.

1

INSTALACIÓN MICROSOFT SQL
DESKTOP ENGINE

Instalación MSDE 2000

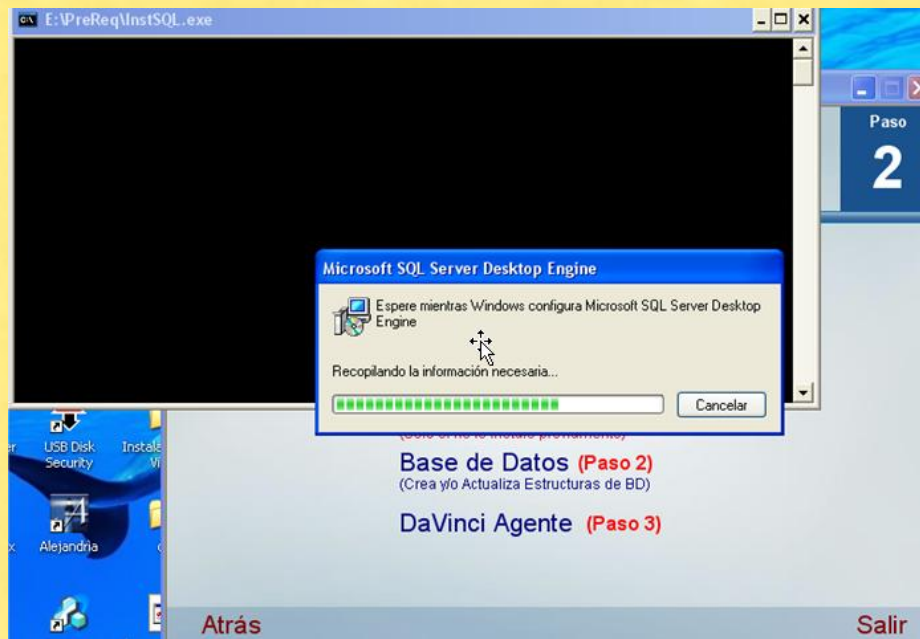

Instalación Base de Datos



DA VINCI 2.2.0.0.

2

INSTALACIÓN BASE DE DATOS
(Estructuras)

Instalación Base de Datos

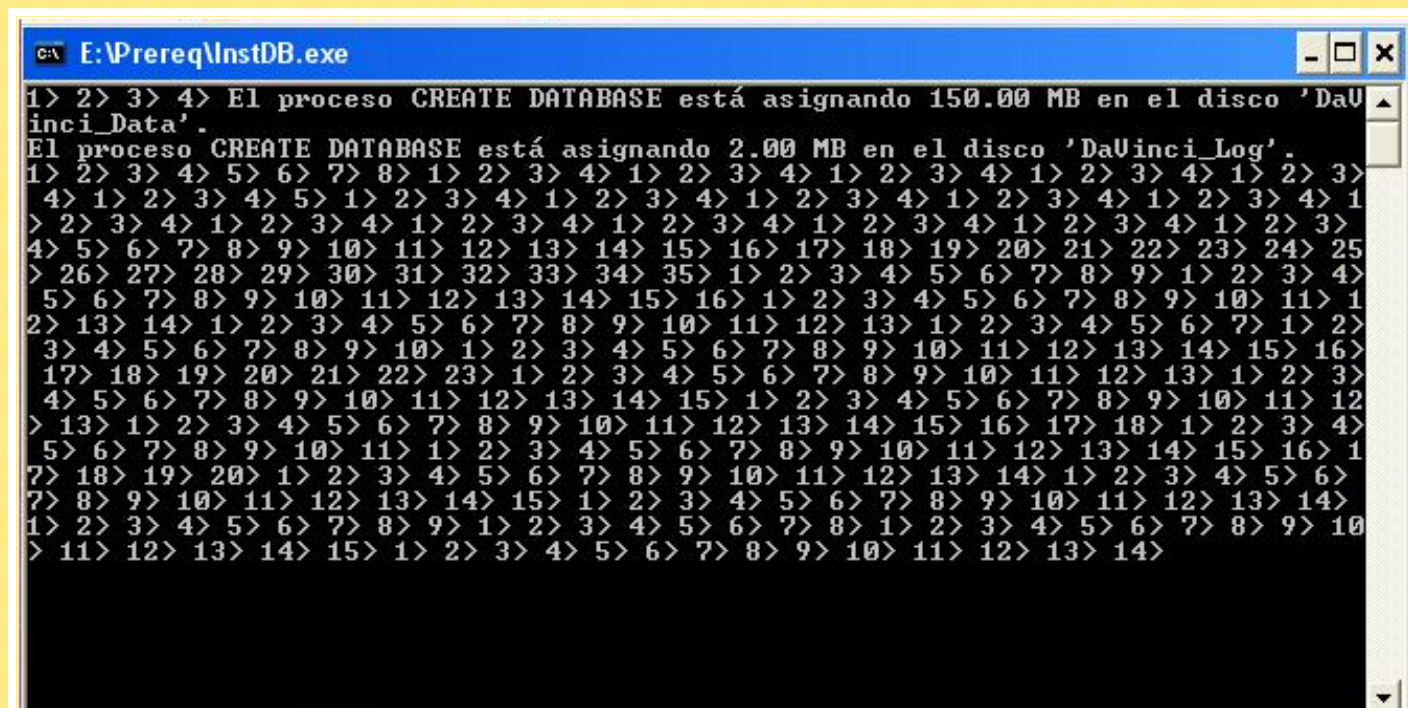

```
C:\ E:\Prereq\InstDB.exe
1> 2> 3> 4> El proceso CREATE DATABASE está asignando 150.00 MB en el disco 'DaU
inci_Data'.
El proceso CREATE DATABASE está asignando 2.00 MB en el disco 'DaUinci_Log'.
1> 2> 3> 4> 5> 6> 7> 8> 1> 2> 3> 4> 1> 2> 3> 4> 1> 2> 3> 4> 1> 2> 3> 4> 1> 2> 3>
4> 1> 2> 3> 4> 5> 1> 2> 3> 4> 1> 2> 3> 4> 1> 2> 3> 4> 1> 2> 3> 4> 1> 2> 3> 4> 1
> 2> 3> 4> 1> 2> 3> 4> 1> 2> 3> 4> 1> 2> 3> 4> 1> 2> 3> 4> 1> 2> 3>
4> 5> 6> 7> 8> 9> 10> 11> 12> 13> 14> 15> 16> 17> 18> 19> 20> 21> 22> 23> 24> 25
> 26> 27> 28> 29> 30> 31> 32> 33> 34> 35> 1> 2> 3> 4> 5> 6> 7> 8> 9> 1> 2> 3> 4>
5> 6> 7> 8> 9> 10> 11> 12> 13> 14> 15> 16> 1> 2> 3> 4> 5> 6> 7> 8> 9> 10> 11> 1
2> 13> 14> 1> 2> 3> 4> 5> 6> 7> 8> 9> 10> 11> 12> 13> 1> 2> 3> 4> 5> 6> 7> 1> 2>
3> 4> 5> 6> 7> 8> 9> 10> 1> 2> 3> 4> 5> 6> 7> 8> 9> 10> 11> 12> 13> 14> 15> 16>
17> 18> 19> 20> 21> 22> 23> 1> 2> 3> 4> 5> 6> 7> 8> 9> 10> 11> 12> 13> 1> 2> 3>
4> 5> 6> 7> 8> 9> 10> 11> 12> 13> 14> 15> 1> 2> 3> 4> 5> 6> 7> 8> 9> 10> 11> 12
> 13> 1> 2> 3> 4> 5> 6> 7> 8> 9> 10> 11> 12> 13> 14> 15> 16> 17> 18> 1> 2> 3> 4>
5> 6> 7> 8> 9> 10> 11> 1> 2> 3> 4> 5> 6> 7> 8> 9> 10> 11> 12> 13> 14> 15> 16> 1
7> 18> 19> 20> 1> 2> 3> 4> 5> 6> 7> 8> 9> 10> 11> 12> 13> 14> 1> 2> 3> 4> 5> 6>
7> 8> 9> 10> 11> 12> 13> 14> 15> 1> 2> 3> 4> 5> 6> 7> 8> 9> 10> 11> 12> 13> 14>
1> 2> 3> 4> 5> 6> 7> 8> 9> 1> 2> 3> 4> 5> 6> 7> 8> 1> 2> 3> 4> 5> 6> 7> 8> 9> 10
> 11> 12> 13> 14> 15> 1> 2> 3> 4> 5> 6> 7> 8> 9> 10> 11> 12> 13> 14>
```

Instalación Da Vinci



DA VINCI 2.2.0.0.

3

INSTALACIÓN DA VINCI 2.0.0.0

INSTALACIÓN DA VINCI LCV , RC-IVA, IATA, LCVRM, CLINICAS, BR, CONSULTORES, TAC,

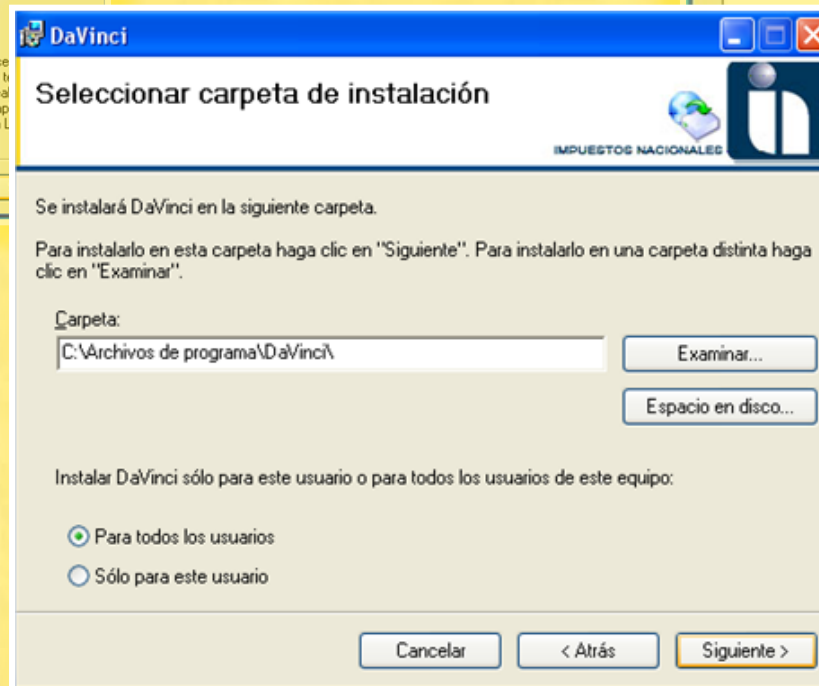
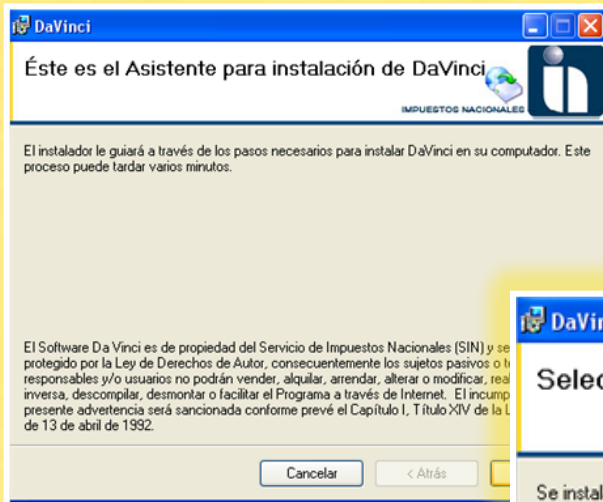

**INSTALACIÓN ACTUALIZADOR
DA VINCI ver. 2.3.0.2.**

Instalación Actualizador Da Vinci 2.3.0.2

www.impuestos.gob.bo



DaVinci

Guía de Instalación SOFTWARE DA VINCI PARA WINDOWS VISTA Y WINDOWS 7

INSTALADOR SOFTWARE DA VINCI FORMULARIOS ENVIO FORMULARIOS ELECTRÓNICOS (Versión 2.3.0.2) **¡NUEVO!**

ACTUALIZADOR SOFTWARE DA VINCI AGENTE ENVIO FORMULARIOS ELECTRÓNICOS (Versión 2.3.0.2) **¡NUEVO!**

ACTUALIZADOR SOFTWARE DA VINCI FORMULARIOS ENVIO FORMULARIOS ELECTRÓNICOS (Versión 2.3.0.2) **¡NUEVO!**

ACTUALIZADOR SOFTWARE DA VINCI SUCURSAL ENVIO FORMULARIOS ELECTRÓNICOS (Versión 2.3.0.2) **¡NUEVO!**

¡IMPORTANTE

Señores Contribuyentes:

El Servicio de Impuestos Nacionales pone a su disponibilidad el actualizador del 'Software Da Vinci Envío Formularios Electrónicos' para 'Agente' o 'Formularios' o 'Sucursal', el mismo que incluye la opción de envío de formularios electrónicos a través del mismo software Da Vinci.

Debe instalar o reemplazar la versión que actualmente tiene en su computador, bajando el instalador/actualizador que le corresponde (formulario, agente o sucursal). Una vez instalada/actualizada la versión, ingresar a DaVinci accediendo a la opción Formularios Electrónicos/Envío Formulario/Envío Formulario. Presionar el botón "WebServiceIIRI" y cambiar

Cultura Tributaria



MASI - Oficín@ Virtual



DESINSTALACIÓN DA VINCI

Opción 1 de Desinstalación Da Vinci

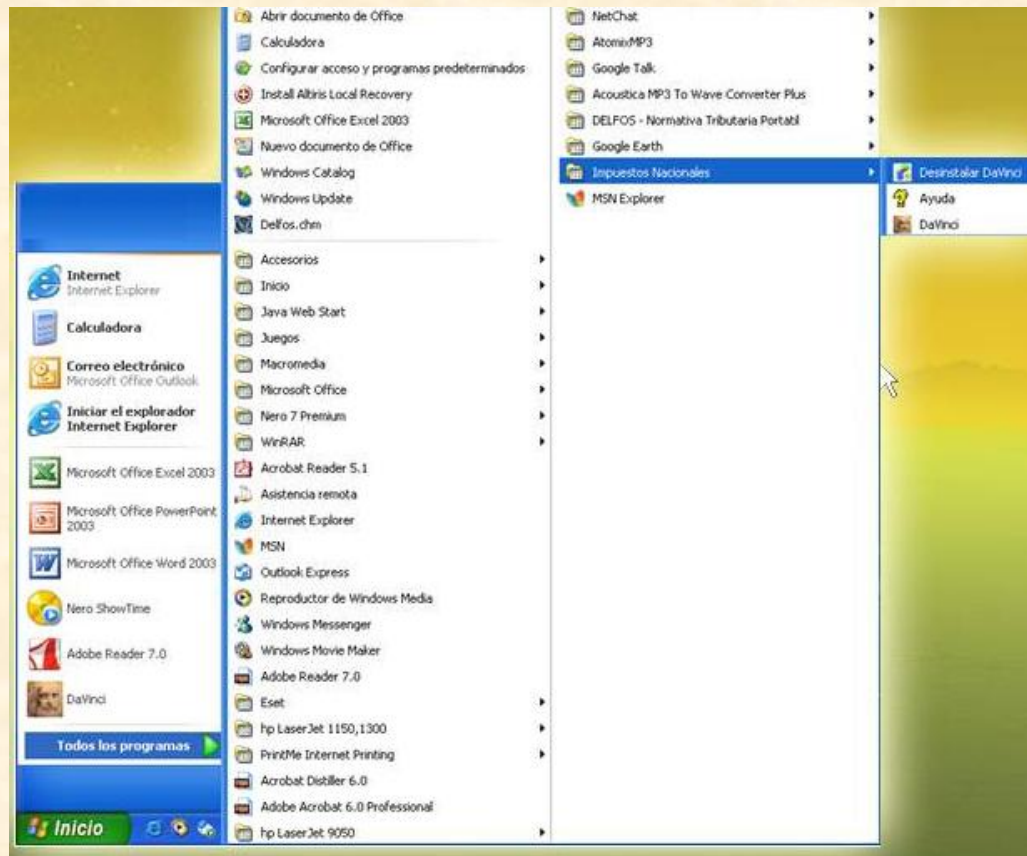

Opción 2 de Desinstalación Da Vinci



MI PC

Archivo Edición Ver Favoritos Herramientas Ayuda

Atrás Búsqueda Carpetas

Dirección MI PC Ir

Tareas del sistema

- Ver información del sistema
- Agregar o quitar programas
- Cambiar una configuración

Otros sitios

- Mis sitios de red
- Mis documentos
- Panel de control

Detalles

- MI PC
- Carpeta del sistema

Agregar o quitar programas

Cambiar o quitar programas

Agregar nuevos programas

Agregar o quitar componentes de Windows

Configurar acceso y programas predeterminados

Programas actualmente instalados:

Ordenar por: Nombre

Programa	Tamaño
Adobe Acrobat 5.0	17.29MB
Adobe Acrobat 6.0 Professional	349.00MB
Adobe Flash Player 9 ActiveX	131.00MB
Adobe Reader 7.0.9 - Español	76.31MB
Atomix.Atomix MP3 v2.3	7.59MB
DaVinci	66.88MB
Haga clic aquí para obtener información de soporte.	
Se utilizó por última vez 09/06/2007	
Para cambiar o quitar este programa de su equipo, haga clic en Cambiar o quitar.	
	Cambiar Quitar
Delfos 2.0	46.47MB
Extensión de HighMAT para el Asistente para grabación de CD de Microsoft Windows XP	2.14MB
Google Earth	34.18MB
Google Talk (remove only)	1.86MB
hp LaserJet 1150 / 1300	72.12MB
HP LaserJet 9050	17.61MB
Intel(R) Extreme Graphics 2 Driver	
Intel(R) PRO Network Adapters and Drivers	
Java 2 Runtime Environment, SE v1.4.2_01	136.00MB
Macromedia Director MX 2004	59.57MB

4 objetos

Inicio 2 Microsoft... PPT NSF 07 MI PC Agregar o qu... ES 09:29 p.m.

Conversión
archivos xls a txt

Da Vinci



Formato de los archivos de ventas y compras

Ventas : 12 columnas

NIT	RAZON SOCIAL	NUMERO FACTURA	NUMERO AUTORIZACIÓN	FECHA	IMPORTE TOTAL	IMPORTE ICE	IMPORTE EXENTO	IMPORTE NETO	DEBITO FISCAL	ESTADO	CODIGO DE CONTROL

Compras : 13 columnas

TIPO DE FACTURA	NIT	RAZON SOCIAL	NUMERO FACTURA	NUMERO DE POLIZA IMPORTACIÓN	NÚMERO DE AUTORIZACION	FECHA	IMPORTE TOTAL	IMPORTE ICE	IMPORTE EXENTO	IMPORTE NETO	CREDITO FISCAL	CODIGO DE CONTROL

Proceso de conversión de *.xls a *.txt



Archivo excel guardado como csv

	A	B	C	D	E	F	G	H	I	J	K	L
49	671306	VILLARROEL	4279581	29040084681	24/01/2009	10	0	0	10	1.3 V		92-93-BE-1B
50	1227755010	FROILAN RA	4279586	29040084681	24/01/2009	20	0	0	20	2.6 V		E1-AE-3A-ED-9A
51	5009168010	MASCELA OS	4279588	29040084681	24/01/2009	5	0	0	5	0.65 V		8E-AE-94-DE
52	621645	ORDONEZ	4279589	29040084681	24/01/2009	20	0	0	20	2.6 V		CB-23-BD-D1-9D
53	4956928	ALVAREZ	4279590	29040084681	24/01/2009	10	0	0	10	1.3 V		F4-C4-EC-FF-F0
54	669718	NELLY RODRI	4279603	29040084681	24/01/2009	300	0	0	300	39 V		C0-52-9E-C5
55	1156276	GONZALES										9A
56	2335872	GUTIERREZ										7E-E9
57	4055042	CHILE										FA-8C
58	3058395013	CALLE										9-2B-A1
59	1019907021	CONSEGU S										FE-7E
60	2394089019	POMACOSI										AF-C7
61	2283454	RADA										0-23
62	6015800	COCARICO										-C4
63	3375064	MARANGAN										6C-DC
64	3577958010	RAMIRO ARE										C0-A7
65	4087913	JAVIER GUZM										3E-5F
66	623231	FERREIRA										-69
67	6940112	NACHO										-AC
68	627022	BURGOA										8-4D
69	0	0										0
70	5540564	MARTHA DO										25-10
71	6867318	ESCOBAR										FE
72	1870202	CISCAR SANI										E6-17
73	3069010	ODIL CHOQU										A0
74	1018369022	GMSS										8F
75	3968769	CARLOS MAM										31
76	2757082019	HINOJOSA										70-7E
77	2394089019	POMACOSI										BA-72
78	3058395013	CALLE										22-D9
79	1222051018	ALBINA FLOP	4279695	29040084681	24/01/2009	50	0	0	50	6.5 V		2E-FF-65-77-C3

Guardar como

Guardar en: LCV

- Documentos recientes
- Escritorio
- Mis documentos
- Mi PC
- Mis sitios de red

compras
ventas

Nombre de archivo: ventas enero 09

Guardar como tipo: CSV (delimitado por comas)

Herramientas Guardar Cancelar

Archivo csv convirtiendo a txt

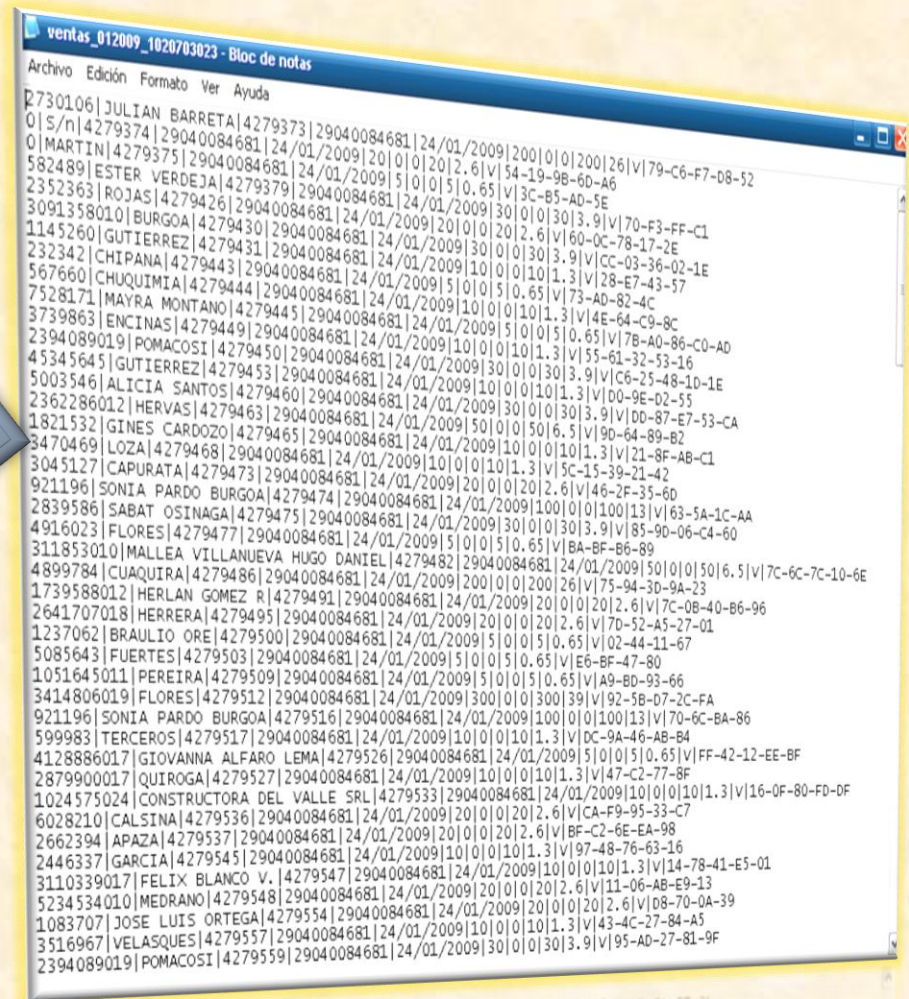
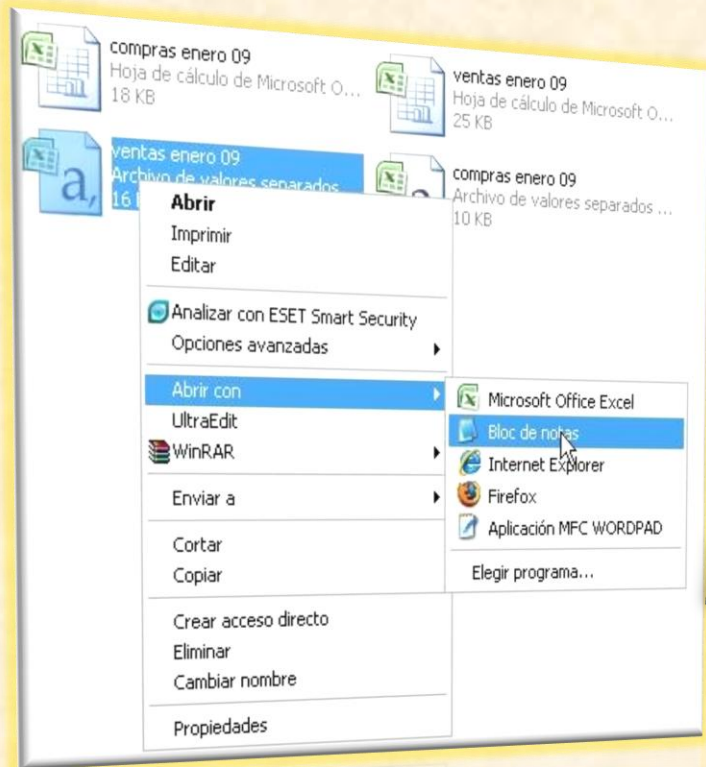

Guardando archivo con extensión txt

Guardar como

Guardar en: LCV

ventas_012009_1020703023

Ventas_MM AAAA_NIT.txt
o
Compras_MM AAAA_NIT.txt

Nombre: **compras_012009_1020703023.txt** Guardar

Tipo: Documentos de texto (*.txt) Cancelar

Codificación: ANSI

1	5809199017	PTO. ENTEL - EL CARMEN	2263	0	60010096658	05/01/2009	398.8	0	0	398.80	51.84	0
1	3358644015	Jorge Ticona	96	0	210100160926	05/01/2009	404.6	0	0	404.60	52.6	0
1	1020511026	PACEÑA S.R.L. DESPACHANTE DE ADUAN	0	0	2008211C00002230	05/01/2009	5453.85	0	0	5453.85	709.00	0
1	5007767015	MUGUERTEGUI GALLARDO CAROLINA	2519	0	600100129654	15/01/2009	406	0	0	406.00	52.78	0

Libro de Compras y Ventas – LCV

Da Vinci

Pantalla de inicio

DAVINCI **IMPUESTOS NACIONALES**

Usuario:

Clave:

CopyRight: Este Software es creación intelectual de Impuestos Nacionales y se encuentra protegido por las leyes Bolivianas v. 2.0.1.0

USUARIO : LCV
CLAVE : LCV

Caso Práctico
LCV
Da Vinci