

SEGUNDA PARTE
RC-IVA DA VINCI
RND 10-005-05

AGENTES DE RETENCION

Procedimiento

El Agente de Retención recibirá su formulario impreso y lo corroborará con el diskett o con el correo enviado vía intranet.

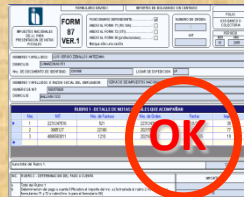

El Agente de Retención sella el formulario como constancia de entrega y devuelve el diskett si ese fue el medio que se utilizó

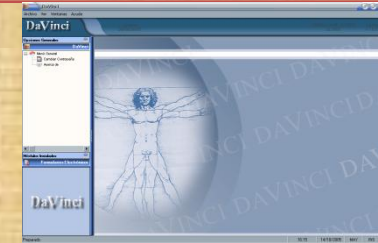

El Agente de Retención deberá consolidar la información electrónica proporcionada utilizando el DaVinci y remitirla mensualmente mediante el sitio Web www.impuestos.gov.bo o presentando en medio magnético respectivo en su Gerencia Distrital o GRACO

Inicio de Sesión

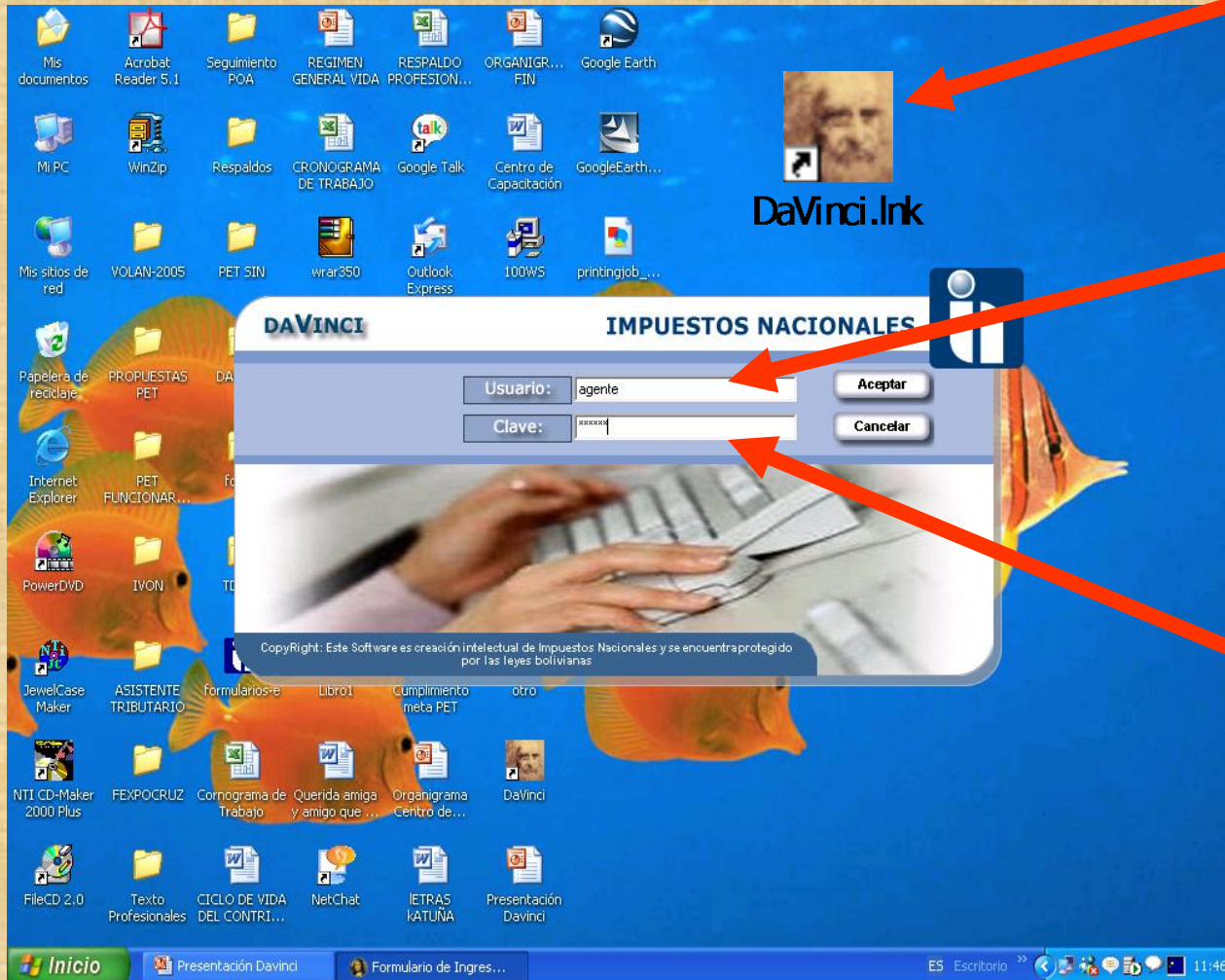

Icono de ingreso al Software

Nombre de Usuario:
Por defecto
AGENTE

Clave de Usuario:
Por defecto
AGENTE
(Sujeta a cambio)

Pantalla DaVinci Ag. Retención

DaVinci

Usuario: agente

MARTES, 18 DE OCTUBRE DE 2005

DaVinci v.1.0.0.1

Opciones Generales

DaVinci

Menú General

- Mantenimiento de Usuarios
- Cambiar de Usuario
- Cambiar Contraseña
- Acerca de...

Módulos Instalados

- Formularios Electrónicos
- RC - IVA

IMPUESTOS NACIONALES

Preparado

11:47 18/10/2005 MAY INS

**MANTENIMIENTO DE USUARIOS
FORMULARIOS ELECTRONICOS
RC-IVA**

Es la entrada a otra ventana para iniciar el
Es la entrada a otra ventana para iniciar la
recepción de formularios 87

Pantalla DaVinci Ag. Retención

DaVinci Usuario: agente MARTES, 18 DE OCTUBRE DE 2005 DaVinci v.1.0.0.1

Opciones Generales

DaVinci

Módulos Instalados

Formularios Electrónicos

RC - IVA

- Agente de Retención
 - Medios Magnéticos
 - Administración

IMPUESTOS NACIONALES

Preparado

12:03	18/10/2005	MAY	INS
-------	------------	-----	-----

Pantalla DaVinci Ag. Retención

DaVinci Usuario: agente MARTES, 18 DE OCTUBRE DE 2005 DaVinci v.1.0.0.1

Opciones Generales DaVinc

Módulos Instalados Formularios Electrónicos RC - IVA

Agente de Retención

- Medios Magnéticos
 - Recepción Form 87
 - Incorporación de Planillas
 - Generación Consolidado
 - Envío Archivo Consolidado
- Administración
 - Agentes
 - Dependientes

MEDIOS MAGNETICOS
ADMINISTRACION.
 Introduce los datos de la empresa que actúa como Agente de Retención y los datos de sus dependientes.
 Recepción de Formulario 87
 Incorporación de Planilla
 Generación Consolidado
 Envío Archivo Consolidado

Preparado 12:20 18/10/2005 MAY INS

Administración Agentes

ADICION DE AGENTES DE RETENCION
Consignar los datos del agente de retención

- NIT:
- Razón Social:
- Domicilio:
- Teléfono: FAX: Casilla:
- E-mail:
- Tipo:

Buttons for 'Guardar' and 'Cerrar' are at the bottom. The interface also includes a 'Principal' and 'Modificar' sidebar on the left of the main window.

Administración Agentes

MODIFICACION DE DATOS DEL AGENTES DE RETENCION

DaVinci Usuario: agente MARTES, 18 DE OCTUBRE DE 2005 DaVinci v.1.0.0.1

Opciones Generales DaVinci

Módulos Instalados Formularios Electrónicos RC - IVA

- Agente de Retención
- Medios Magnéticos
- Administración
- Agentes**
- Dependientes

Principal

Modificar

Agentes Adm.Agente versión:1.0.0.1

Modificación de Agentes de Retención

NIT: 1003579028

Razón Social: SERVICIO DE IMPUESTOS NACIONALES

Domicilio: BALLIVIAN 1333

Teléfono: 2203737 FAX: 2203737 Castilla:

E-mail:

Guardar Cerrar

Preparado 14:30 18/10/2005 MAY INS

Administración Agentes

MUESTRA CADA UNO DE LOS AGENTES DE RETENCION REGISTRADOS

Archivo Local Ver Favoritos Ayuda

DaVinci Usuario: agente MARTES, 18 DE OCTUBRE DE 2005 DaVinci v.1.0.0.1

Opciones Generales DaVinci

Módulos Instalados Formularios Electrónicos RC - IVA

- Agente de Retención
 - Medios Magnéticos
 - Administración
 - Agentes**
 - Dependientes

Agentes Adm.Agente versión:1.0.0.1

Agentes de Retención Registrados

NIT:

	NIT	Razon Social	Domicilio	Telefono	Fax	Casilla	Email	Tipo	Estado	
▶	1003579028	SERVICIO D	BALLIVIAN 1	2203737	2203737			G	A	1
	3885127	SERCOM	ASDFASDFA	6554964565	545454	545454		P	A	2

BALLIVIAN 1333

Teléfono: FAX: Casilla:

E-mail:

Buscar Eliminar Imprimir Cerrar

Preparado 14:34 18/10/2005 M&Y INS

Administración Dependientes

Colocar el Numero de NIT del Agente de Retención al que se desee adicionar los dependientes

DaVinci

Usuario: agente

MARTES, 18 DE OCTUBRE DE 2005

DaVinci v.1.0.0.1

Opciones Generales

DaVinci

Módulos Instalados

Formularios Electrónicos

RC - IVA

Agente de Retención

Medios Magnéticos

Administración

Agentes

Dependientes

Principal

Adicional

Modificar

Archivo de Texto

Dependientes

Dependientes

Adm Dependiente versión:1.0.0.1

Dependientes por Agente de Retención

NIT Agente :

Documento de Identidad Dependiente :

Filtro de búsqueda

Buscar

Cerrar

Preparado

14:43

18/10/2005

MAY

INS

Administración Dependientes

Consignar los datos de cada uno de los dependientes

DaVinci

Usuario: agente

MARTES, 18 DE OCTUBRE DE 2005

DaVinci v.1.0.0.1

Opciones Generales

DaVinci

Módulos Instalados

Formularios Electrónicos

RC - IVA

- Agente de Retención
- Medios Magnéticos
- Administración
- Agentes
- Dependientes**

Dependientes

DEPENDIENTES

Adm Dependiente versión:1.0.0.1

Adición de Dependientes

NIT Agente
1003579028

Número de Documento

Tipo Documento

Lugar de Expedición

Apellido Paterno

Apellido Materno

Nombres

Domicilio

Guardar

Cerrar

Preparado

14:50

18/10/2005

MAY

INS

Administración Dependientes

DaVinci Usuario: agente MARTES, 18 DE OCTUBRE DE 2005 DaVinci v.1.0.0.1

Opciones Generales DaVinci
Módulos Instalados Formularios Electrónicos RC - IVA

Agente de Retención
Medios Magnéticos
Administración
Agentes
Dependientes

Dependientes Adm Dependiente versión: 1.0.0.1

Carga de Dependientes desde un Archivo de Texto

Ingrese el nombre del archivo a recuperar

Permite migrar datos de los dependientes en formato txt...

En el archivo cada campo debe estar separado por pipes | por ejemplo

Guardar Cerrar

CI | 13131313 | LP | RAMIREZ | MENDOZA | MARTA | DOMICILIO CALLE EJEMPLO | 123456789

Preparado 14:52 18/10/2005 MAY INS

Recepción Formulario 110

Colocar el Numero del periodo de presentación.

DaVinci

Usuario: agente

MARTES, 18 DE OCTUBRE DE 2005 DaVinci v.1.0.0.1

Opciones Generales

DaVinci

Módulos Instalados

Formularios Electrónicos

RC - IVA

Agente de Retención

Medios Magnéticos

Recepción Formulario 87

Incorporación de Planillas

Generación Consolidado

Envío Archivo Consolidado

Administración

Principal

Sucursal

Resumen

Recepción Formulario 87

RECEPCIÓN DE FORMULARIOS 87

RecepcionF87 versión:1.0.0.1

DATOS DE LA RECEPCIÓN

Periodo de trabajo (mm / yyyy) 10 / 2005

Documento de Identidad

Periodo (mm / yyyy)

Dependiente

Total Monto Facturas

Total Credito Fiscal

El sistema le pedirá el respaldo enviado por INICIAR EL PERIODO, consignar el CI del intranet o entregado en diskett por el Dependiente y VERIFICAR dependiente y jalará los datos básicos de la declaración

Cancelar Inicia Periodo Verificar Recepcionar Cerrar

Preparado

18:50 18/10/2005 MAY INS

Recepción Formulario 110

El sistema por defecto insertara la fecha de presentación y le dará un espacio para colocar el numero de facturas presentadas por el dependiente; Debe RECEPCIONAR y si la información coincide le dará el mensaje de recepción correcta.

DaVinci Usuario: agente MARTES 18 DE OCTUBRE DE 2005 DaVinci v.1.0.0.1

Opciones Generales DaVinc

Módulos Instalados Formularios Electrónicos RC - IVA

Agente de Retención

- Medios Magnéticos
- Recepción Formulario 87**
- Incorporación de Planillas
- Generación Consolidado
- Envío Archivo Consolidado
- Administración

Principal Resumen Sucursal

Recepcion Formulario 87 RECEPCIÓN DE FORMULARIOS 87 RecepcionF87 versión:1.0.0.1

DATOS DE LA RECEPCIÓN

Periodo de trabajo (mm / yyyy) 10 / 2005

Documento de Identidad CI 3351596

Periodo (mm / yyyy) 10 / 2005

Dependiente LUIS SERGIO DANIEL ZEBALLOS ANTEZANA -- CI:3351596

Total Monto Facturas 136

Total Credito Fiscal 16

Fecha Actualización 18/10/2005

Cantidad Facturas

Cancelar Inicia Periodo Verificar Recepcionar Cerrar

Preparado 19:19 18/10/2005 MAY INS

Información

DaVinci Usuario: agente MARTES, 18 DE OCTUBRE DE 2005 DaVinci v.1.0.0.1

Opciones Generales DaVinc

Módulos Instalados Formulario Electrónico RC - IVA

Agente de Retención

- Medios Masivos
- Recepción Formulario 87**
- Incorporación de Planillas
- Generación Consolidado
- Envío Archivo Consolidado
- Administración

Resumen Sucursal

Recepcion Formulario 87 RecepcionF87 versión:1.0.0.1

RECEPCIÓN DE FORMULARIOS 87

GENERA INFORMACION

NIT Doc. Identidad Sucursal Mes (mm) Año (yyyy) Exporta Excel Exporta Texto

Documento ID	Nombres Apellidos	Total	Facturas	Pgo Cta
CI - 3351596 LP	LUIS SERGIO DANIEL ZEBALL	126,00	3	16,00

Permite generar información y exportarla a formato Excel o txt. Por el filtro establecido. Son requeridos obligatoriamente los campos de Mes y Año

Consultar Exportar Planilla Cerrar

IMPUESTOS NACIONALES

Preparado 19:29 18/10/2005 M&Y INS

Importación

Importa información de las sucursales (si corresponde).
Consignar el NIT de la empresa, el periodo y la sucursal a Imp.

Planilla Tributaria

Incorpora la planilla tributaria generada y adaptada a la solicitada por el sistema

DaVinci

Usuario: agente

VIERNES, 21 DE OCTUBRE DE 2005 DaVinci v.1.0.0.1

Opciones Generales

DaVinci

Módulos Instalados

Formularios Electrónicos

RC - IVA

Agente de Retención

Medios Magnéticos

Incorporación de Planillas

Administración

Agentes

Dependientes

INCORPORACION DE PLANILLAS

Planillas versión:1.0.0.1

CARGA DE PLANILLA

NIT

Periodo (mm / yyyy) /

Razon Social

Total Sueldo Neto

Total Importe Retenido

Total Crédito Periodo Siguiete

Cerrar

1003579028200510.TXT - Bloc de notas

Archivo	Edición	Formato	Ver	Ayuda			
1003579028	2005	10	1111111	8,000	800	50	0
1003579028	2005	10	2222222	9,000	700	60	0
1003579028	2005	10	1234567	9,354	600	90	0
1003579028	2005	10	3333333	9,543	500	0	25
1003579028	2005	10	3354258	7,664	800	0	28
1003579028	2005	10	3464952	5,636	300	0	29
1003579028	2005	10	4444444	4,646	200	100	0
1003579028	2005	10	5555555	6,847	100	50	0
1003579028	2005	10	6666666	6,747	400	200	0
1003579028	2005	10	7777777	7,636	300	0	0
1003579028	2005	10	8888888	8,646	200	0	20
1003579028	2005	10	9999999	10,737	100	0	30
1003579028	2005	10	2345678	6,743	0	0	20
1003579028	2005	10	3456789	6,939	0	0	20

NIT AGENTE/AÑO/MES/CI/TOTAL GANADO/CFPRESENT/CFRETENIDO/SALDOSIG.MES

Información

Permite al usuario realizar consultas específicas.

DaVinci

Usuario: AGENTE

JUEVES, 20 DE OCTUBRE DE 2005 DaVinci v.1.0.0.1

Opciones Generales

DaVinc

Módulos Instalados

Formularios Electrónicos

RC - IVA

Agente de Retención

- Medios Magnéticos
- Recepción Formulario 87
- Incorporación de Planillas**
- Generación Consolidado
- Envío Archivo Consolidado
- Administración

Principal

Control F87

Incorporación de Planillas

INCORPORACION DE PLANILLAS

Planillas versión: 1.0.0.1

CONSULTA PRESENTACION FORMULARIO 87

NIT	Doc. Identidad	Mes (mm)	Año (yyyy)	Sueldo >=
<input type="text"/>	<input type="text"/>	<input type="text"/>	<input type="text"/>	<input type="text"/>

Consulta

Cerrar

IMPUESTOS NACIONALES

Preparado

10:39 20/10/2005 MAY INS

Información Consolidada

Genera la información consolidada

Exportar al SIN

Exporta la información consolidada al SIN

DaVinci

Usuario: AGENTE

JUEVES, 20 DE OCTUBRE DE 2005

DaVinci v.1.0.0.1

Opciones Generales

DaVinci

Módulos Instalados

Formularios Electrónicos

RC - IVA

Agente de Retención

- Medios Magnéticos
- Recepción Formulario 87
- Incorporación de Planillas
- Generación Consolidada
- Envío Archivo Consolidado**
- Administración

Envío Archivo Consolidado

Envío Cliente versión:1.0.0.1

DATOS DE ACCESO

NIT

Contraseña

WebServiceURL Entrar

Cerrar

Preparado

10:45 20/10/2005 MAY INS

Cambio de Contraseña

Permite cambiar la contraseña de envío
(primer paso Internet)

- NIT:
- Código Formulario:
- Número de Orden:
- Documento de Identidad:

At the bottom of the sub-window, there are two buttons: 'Confirmar' (with a green checkmark icon) and 'Cerrar'. The left sidebar of the main application shows a tree view of modules, with 'Envío Archivo Consolidado' and 'Cambiar Contraseña' circled in red. The top status bar shows 'Usuario: AGENTE', the date 'JUEVES, 20 DE OCTUBRE DE 2005', and 'DaVinci v.1.0.0.1'. The bottom status bar shows 'Preparado', the time '11:13', and the date '20/10/2005' along with 'MAY' and 'INS'.

**MUCHAS GRACIAS POR
SU ATENCION**